

**ARRETE REGLEMENTANT A TITRE TEMPORAIRE LA CIRCULATION  
LORS DE L'ALIMENTATION ELECTRIQUE DU BATIMENT COMMUNAL  
ROUTE DE LA MESALIERE**

**Le Maire de Chênex,**

**Vu** le code général des collectivités territoriales et notamment les articles L 2213-1 à L 2213-6 ;

**Vu** le code de la route et notamment les articles R 110-1, R 110-2, R 411-5, R 411-8, R 411-18 et R 411-25 à R 411-28 ;

**Vu** l'instruction interministérielle sur la signalisation routière, approuvée par l'arrêté interministériel du 6 novembre 1992 ; livre I - 8<sup>e</sup> partie - signalisation temporaire ;

**Vu** la demande de l'entreprise SBTP, en date du 09/09/2022, afin de réaliser les travaux d'alimentation électrique pour le bâtiment communal ;

**Considérant** qu'en raison du déroulement de ces travaux en agglomération sur la Route de la Mésalière, effectués par l'entreprise SBTP, il est nécessaire de réglementer la circulation.

**ARRETE**

**ARTICLE 1 :** Du 03/10/2022 au 30/10/2022 inclus, la circulation est réglementée en agglomération sur la Route de la Mésalière, pour permettre la réalisation des travaux d'alimentation électrique pour le bâtiment communal.

**ARTICLE 2 :** Les restrictions ou prescriptions sur les conditions de circulation et de stationnement qui peuvent être imposées au droit des chantiers courants sont les suivantes :

- Sens des Points de Repères (PR) décroissants,
- Circulation alternée manuellement
- Vitesse limitée à 30km/h.

**ARTICLE 3 :** La signalisation au droit et aux abords du chantier sera mise en place et enlevée à la fin des travaux, sous contrôle des services de la commune, par l'entreprise SBTP.

**ARTICLE 4 :** Conformément à l'article R 421-1 et suivants du code de justice administrative, le présent arrêté pourra faire l'objet d'un recours contentieux devant le tribunal administratif dans un délai de deux mois à compter de sa date de notification ou de publication.

**ARTICLE 5 :** Le présent arrêté, qui sera affiché, sera transmis à :

- Monsieur le Commandant de la Brigade de Gendarmerie de Valleiry ;
- La police municipale pluricommunale du Vuache ;
- L'entreprise SBTP.

Fait à Chênex, 13/09/2022.

Le Maire,  
Pierre-Jean CRASTES.



SBTP  
Raphaël REGE  
8 avenue Arsène d Arsonval  
BP 8102  
01008 BOURG EN BRESSE  
Tél. : 0474452343  
Fax : 0474225943  
Courriel : assistante.admi@sb-tp.fr

MAIRIE Service Technique Voirie, Eau potable  
CHEF LIEU  
74520 CHENEX

Le 09/09/2022

**Objet : Information préalable à des travaux**

Madame, Monsieur,

Nous vous informons de notre intention de commencer des travaux sur la commune de CHENEX.

Veillez trouver ci-dessous les informations descriptives du projet :

Description : Alimentation électrique Mairie

Emplacement : 194 rte de la mesaliere 74520 CHENEX

Début du chantier : 03/10/2022

Conformément à la réglementation en vigueur, une CONJOINTE sous la référence 2022090902360D a été adressée à l'ensemble des exploitants de réseaux concernés par l'emprise de notre projet et référencés sur le téléservice :

[www.reseaux-et-canalisation.gouv.fr](http://www.reseaux-et-canalisation.gouv.fr)

Nous nous tenons à votre disposition pour toute information complémentaire.

Nous vous prions d'agréer, Madame, Monsieur, nos salutations distinguées.

Marie HYVERT

 Sogelink



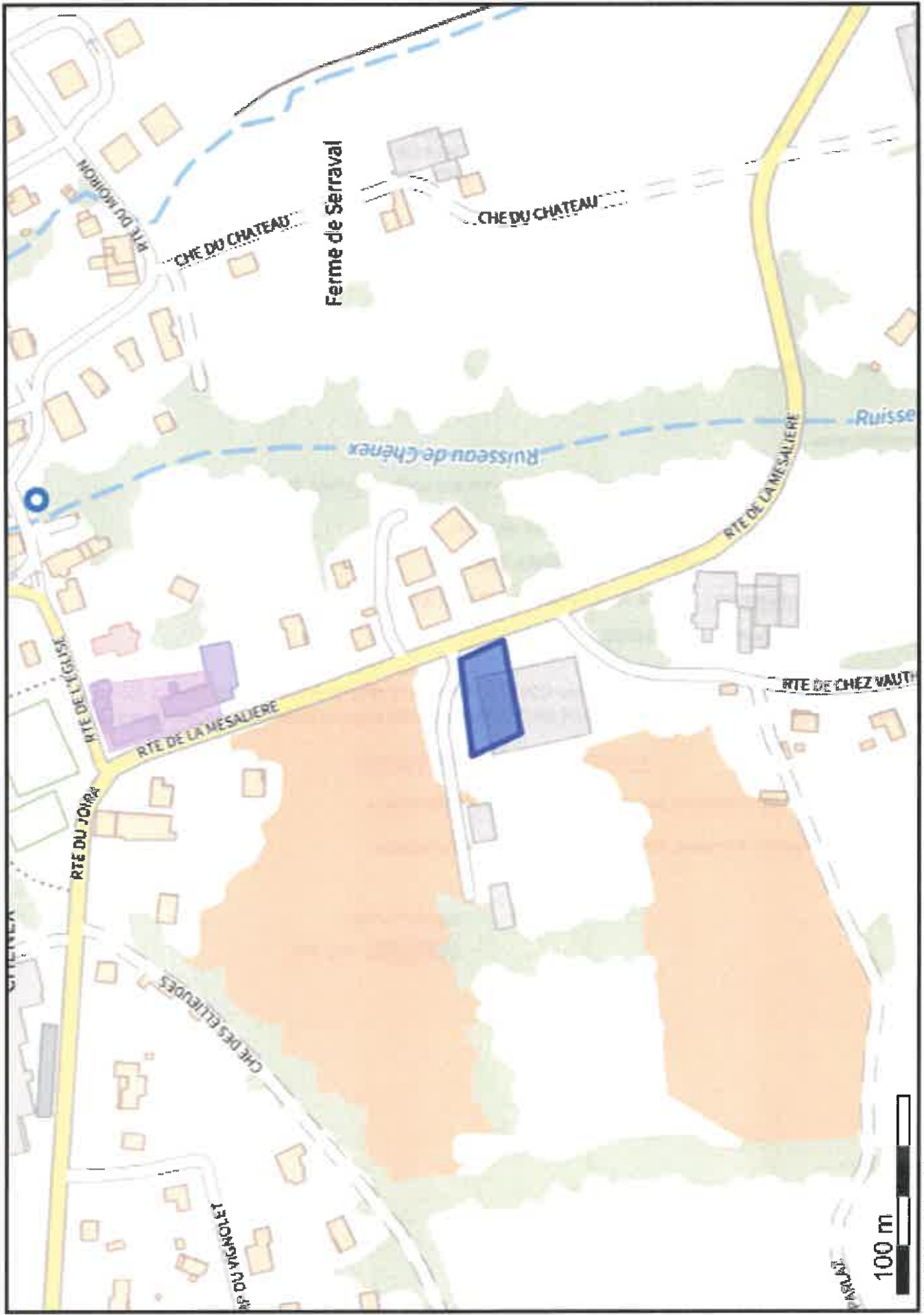

(46.103022 5.993564);(46.103074 5.994197);(46.102881 5.994326);(46.102799 5.993714);(46.103022 5.993564);

## Demande d'arrêt de police de la circulation

Code de la route L411-1 à L411-7  
Code général des collectivités territoriales L2213-1 à L2213-6.1

Gestionnaires des réseaux routiers

**Le demandeur** Particulier  Service public  Maître d'œuvre ou conducteur d'opération  Entreprise

Nom : **REGE** Prénom : **Raphaël**  
Dénomination : **SBTP** Représenté par :  
Adresse Numéro : **8** Extension : Nom de la voie : **avenue Arsène d Arsonval**  
Code postal **0 1 0 0 8** Localité : **BOURG EN BRESSE** Pays : **France**  
Téléphone **0 4 7 4 4 5 2 3 4 3** Indiquez l'indicatif pour le pays étranger :  
Courriel : **assistante.admi@sb-tp.fr**

Si le bénéficiaire est différent du demandeur

Nom : **ENEDIS** Prénom : **MAGNIER**  
Adresse Numéro : **160** Extension : Nom de la voie : **RUE DU BRISE VERRE**  
Code postal **0 1 5 5 0** Localité : **COLLONGES** Pays : **FRANCE**  
Téléphone Indiquez l'indicatif pour le pays étranger :  
Courriel : **johann.magnier@enedis.fr**

### Localisation du site concerné par la demande

Voie concernée : Autoroute n° Route nationale n° Route départementale n° Voie communale n°  
Hors agglomération  En agglomération   
Point de Repère (PR) routier d'origine d'application : + Point de Repère (PR) routier de fin d'application : +  
Adresse Numéro : Extension : Nom de la voie : **194 rte de la mesaliere**  
Code postal **7 4 5 2 0** Localité : **CHENEX**

### Nature et date des travaux

Permission de voirie antérieure : Oui  Non  Si oui indiquer la référence :  
Description des travaux :  
**Alimentation électrique Mairie**  
N° de chantier délivré par la Collectivité <sup>(9)</sup> :  
Date prévue de début des travaux : **0 3 1 0 2 0 2 2** Durée des travaux (en jours calendaires) : **2 6**

### Réglementation souhaitée

Durée de la réglementation (en jours calendaires) : **2 6** Date de début de réglementation **0 3 1 0 2 0 2 2**  
Restriction sur section courante  Restriction sur bretelles   
Sens de circulation concerné : Deux sens de circulation  Sens des Points de Repères (PR) croissants   
Sens des Points de Repères (PR) décroissants  Fermeture à la circulation   
Basculement de circulation sur chaussée opposée   
Circulation alternée : Par feux tricolores  Manuellement   
Restriction de chaussée :  
Neutralisation de la bande d'arrêt d'urgence (BAU)  Empiètement sur chaussée  largeur de voie maintenue  
Suppression de voie  nombre de voie(s) supprimée(s)

Interdiction de :

**Circuler**  
Véhicules légers   
poids lourds

**Stationner**  
véhicules légers   
poids lourds

**Dépasser**  
véhicules légers   
poids lourds

Vitesse limitée à : 30 km/h

Itinéraire de déviation (à préciser par sens) :

.....  
.....  
.....

Autres prescriptions :

.....  
.....  
.....

**La pose, le maintien ou le retrait de la signalisation spécifique au chantier sont effectués par :**

Le demandeur  Une entreprise spécialité

Nom : ..... Prénom : .....

Dénomination : ..... Représenté par : .....

Adresse Numéro : ..... Extension : ..... Nom de la voie : .....

Code postal      Localité : ..... Pays : .....

Téléphone           Indiquez l'indicatif pour le pays étranger :

Courriel : .....

**Pièces jointes à la demande**

Afin de faciliter la compréhension et l'instruction du dossier, la demande d'arrêté est accompagnée d'un dossier comprenant :

Une notice détaillée avec notamment l'évaluation de la gêne occasionnée au usagers

Plan de situation 1/10 ou 1/20 000<sup>ème</sup>  Plan des travaux 1/200 ou 1/ 500<sup>ème</sup>  Schéma de signalisation

Itinéraire de déviation 1/2 000 ou 1/5 000<sup>ème</sup>

J'atteste de l'exactitude des informations fournies

Fait à : **BOURG EN BRESSE**

Le : **0 9 0 9 2 0 2 2**

Nom : **HYVERT** ..... Prénom : **Marie** ..... Qualité : .....

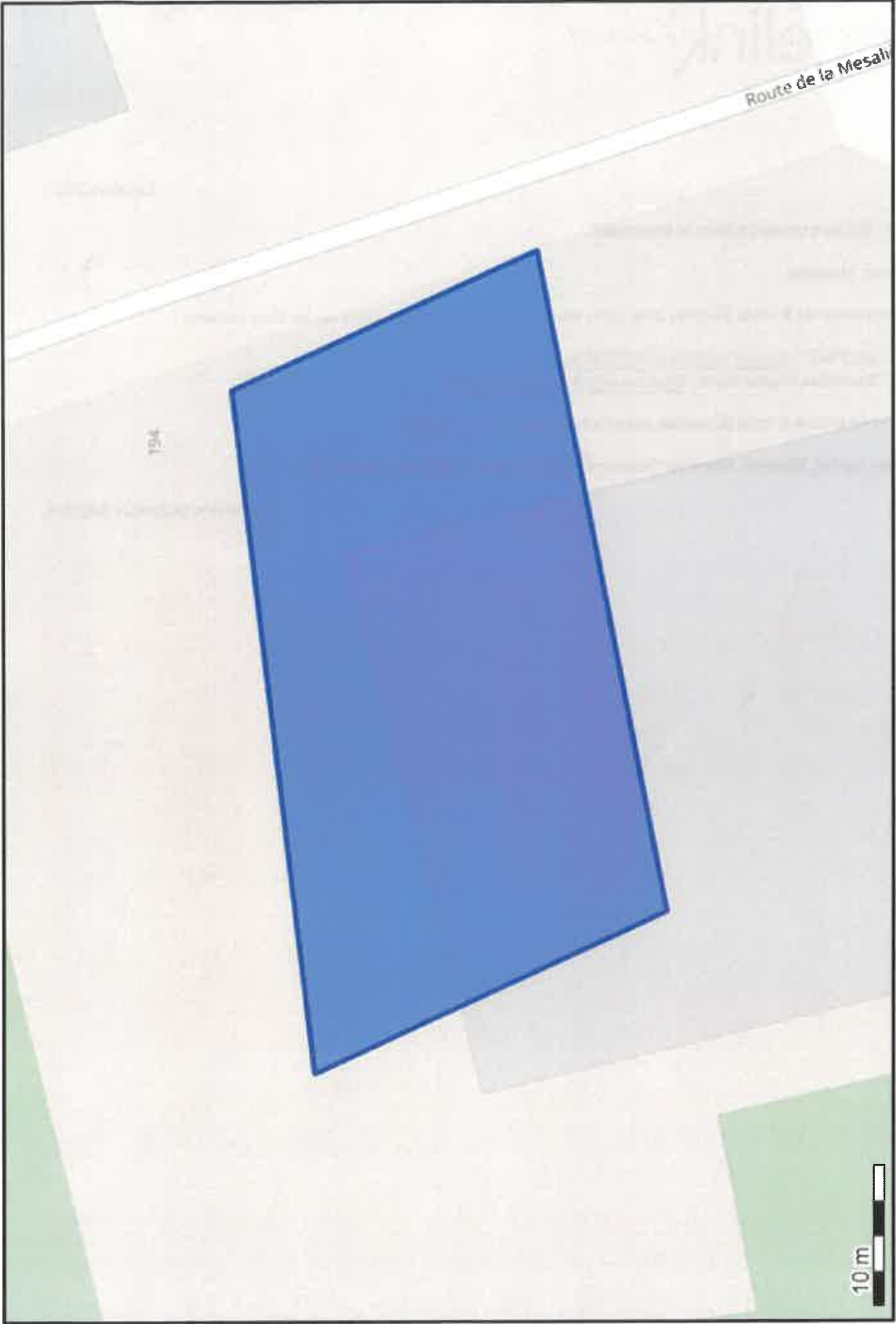

(46.103022 5.993564);(46.103074 5.994197);(46.102881 5.994326);(46.102799 5.993714);(46.103022 5.993564);

Le 09/09/2022

**Objet : fichiers transmis avec le document**

Madame, Monsieur,

Pour consulter les fichiers transmis avec notre document, veuillez cliquer sur le ou les liens suivants :

- aps.PNG : <https://dl.sogelink.fr/?zfCIM4Og>
- Document original signé : <https://dl.sogelink.fr/?JEFuz9P2>

Nous nous tenons à votre disposition pour tout complément d'information.

Veuillez agréer, Madame, Monsieur, l'expression de nos salutations respectueuses.

Le service technique Sogelink





Compteur pour  
pont  
0086